

Albo

**I. C. Corropoli Colonnella Controguerra**

**Da:** "Antonio Modesti" <antoniomodesti42@yahoo.it>  
**Data:** domenica 2 aprile 2017 12:13  
**A:** "di francesco" <angel05@katamail.com>; <alessandra.jaconi@istruzione.it>;  
 <angelozzigiuseppe@gmail.com>; <angela.angelini8@yahoo.it>; <apierfelice@katamail.com>;  
 <adriana.sigismondi@virgilio.it>; <corsi.da@hotmail.com>; <corsi.da@hotmail.it>;  
 <barbaramelone1970@libero.it>; <a.battistella73@gmail.com>; "Istituto Comprensivo "T.Delfico" -  
 Montesilvano" <peic82600c@istruzione.it>; <teic84201@istruzione.it>; <teic84500c@istruzione.it>;  
 <teic83700d@istruzione.it>; <teic841005@istruzione.it>; <teic813001@istruzione.it>;  
 <peic822005@istruzione.it>; <peic80500b@istruzione.it>; "Istituto Comprensivo Rodari - Montesilvano"  
 <peic83900e@istruzione.it>  
**Oggetto:** Fwd: SAVE THE DATE - Webinar di G. Zanardi - Autismo: nuova frontiera dell'inclusività - 5 aprile h.16.30



Agente Editoriale  
 Antonio Modesti  
 Mobile 333 4233543  
 Fisso 085 4682171  
 Fax 085 4685966  
 Via Egitto , 65016 Montesilvano Pescara

03.04.2017  
 2336  
 e 35

(Inizio messaggio inoltrato)

**Da:** Mondadori Education <[webinar@mondadorieducation.it](mailto:webinar@mondadorieducation.it)>  
**Data:** 31 marzo 2017 15:47:10 CEST  
**A:** [antoniomodesti42@yahoo.it](mailto:antoniomodesti42@yahoo.it)  
**Oggetto:** SAVE THE DATE - Webinar di G. Zanardi - Autismo: nuova frontiera dell'inclusività - 5 aprile h.16.30  
**Rispondi a:** [webinar@mondadorieducation.it](mailto:webinar@mondadorieducation.it)

Se hai problemi a visualizzare questa mail [clicca qui](#)

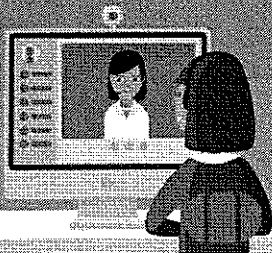
LINKYOU  
WEBINAR

**GABRIELE ZANARDI**  
**AUTISMO: NUOVA FRONTIERA DELL'INCLUSIVITÀ.**  
**MODELLI E STRATEGIE APPLICATIVE**  
**MERCOLEDÌ 5 APRILE - ORE 16.30**

Il concetto di disabilità scolastica, a seguito delle rivoluzioni applicative e concettuali avviate con i **Bisogni Educativi Speciali**, richiede una rivalutazione e un diverso grado di comprensione; in particolare concetti come **abilità, competenze e potenziamento** devono diventare estremamente pragmatici e verificabili per arricchire la qualità e l'offerta formativa dei docenti. Se molto è stato fatto rimane una sfida aperta e particolarmente complessa e interessante rappresentata dalla problematica dell'**autismo**. Presentiamo percorso di analisi che dai modelli teorici scenda nella realtà del vissuto scolastico offrendo strumenti e metodologie funzionali e efficaci nella realizzazione di un vero percorso inclusivo.

*Gabriele Zanardi psicologo, neuropsicologo, psicoterapeuta, professore a contratto presso il dipartimento di medicina sperimentale e forense università di Pavia, si occupa da anni della integrazione dei modelli neurocognitivi con metodologie didattiche inclusive. Presidente del Centro Clinico Omega certificatore DSA per regione Lombardia, autore Mondadori Education svolge progetti formativi e di ricerca sul territorio nazionale in relazione alla didattica inclusiva.*

**ISCRIVITI**

Mondadori Education è ente formatore accreditato dal MIUR per la formazione del personale docente (DM 170 - 21/03/2016) e invierà ai docenti partecipanti ai singoli webinar nei giorni seguenti l'attestato di partecipazione per la durata del singolo evento.